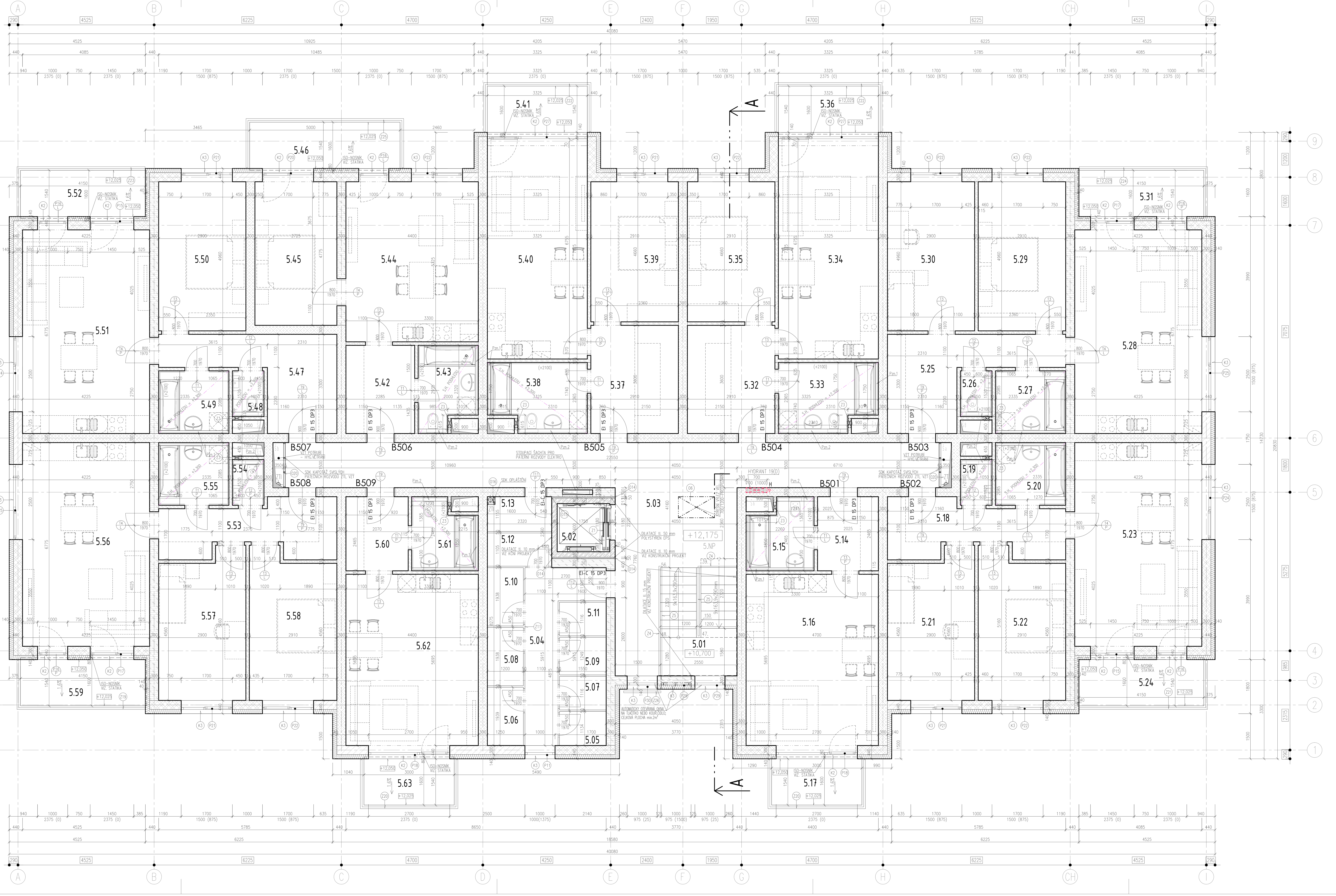

CELK. PL. [m^2]	Č. M.	ÚČEL MÍSTNOSTI	PLOCHA [m^2]	OZN. PODL.	DRUH PODLAHY	ÚPRAVA POVRCHŮ - STĚNY	ÚPRAVA POVRCHŮ - STROPY
	5.01	PROSTOR SCHODIŠTĚ	9.54	P.01	KERAMICKÁ DLAŽBA	VÁPENNÁ OMÍTKA HLADKÁ, ŠTUKOVÁ + MALBA, KERAMICKÝ SYSTÉMOVÝ SOKL v.=80 mm	HLADKÁ ŠTUKOVÁ STĚRKA + MALBA
	5.02	VÝTAH	2.80	–	–	–	–
	5.03	CHODBA	49.64	P.09	KERAMICKÁ DLAŽBA	VÁPENNÁ OMÍTKA HLADKÁ, ŠTUKOVÁ + MALBA, KERAMICKÝ SYSTÉMOVÝ SOKL v.=80 mm	HLADKÁ ŠTUKOVÁ STĚRKA + MALBA
	5.04	CHODBA	8.27	P.09	KERAMICKÁ DLAŽBA	VÁPENNÁ OMÍTKA HLADKÁ, ŠTUKOVÁ + MALBA, KERAMICKÝ SYSTÉMOVÝ SOKL v.=80 mm	HLADKÁ ŠTUKOVÁ STĚRKA + MALBA
	5.05	SKLADOVACÍ KÓJE	1.85	P.09	KERAMICKÁ DLAŽBA	VÁPENNÁ OMÍTKA HLADKÁ, ŠTUKOVÁ + MALBA, KERAMICKÝ SYSTÉMOVÝ SOKL v.=80 mm	HLADKÁ ŠTUKOVÁ STĚRKA + MALBA
	5.06	SKLADOVACÍ KÓJE	2.45	P.09	KERAMICKÁ DLAŽBA	VÁPENNÁ OMÍTKA HLADKÁ, ŠTUKOVÁ + MALBA, KERAMICKÝ SYSTÉMOVÝ SOKL v.=80 mm	HLADKÁ ŠTUKOVÁ STĚRKA + MALBA
	5.07	SKLADOVACÍ KÓJE	1.87	P.09	KERAMICKÁ DLAŽBA	VÁPENNÁ OMÍTKA HLADKÁ, ŠTUKOVÁ + MALBA, KERAMICKÝ SYSTÉMOVÝ SOKL v.=80 mm	HLADKÁ ŠTUKOVÁ STĚRKA + MALBA
	5.08	SKLADOVACÍ KÓJE	2.48	P.09	KERAMICKÁ DLAŽBA	VÁPENNÁ OMÍTKA HLADKÁ, ŠTUKOVÁ + MALBA, KERAMICKÝ SYSTÉMOVÝ SOKL v.=80 mm	HLADKÁ ŠTUKOVÁ STĚRKA + MALBA
	5.09	SKLADOVACÍ KÓJE	2.08	P.09	KERAMICKÁ DLAŽBA	VÁPENNÁ OMÍTKA HLADKÁ, ŠTUKOVÁ + MALBA, KERAMICKÝ SYSTÉMOVÝ SOKL v.=80 mm	HLADKÁ ŠTUKOVÁ STĚRKA + MALBA
	5.10	SKLADOVACÍ KÓJE	2.45	P.09	KERAMICKÁ DLAŽBA	VÁPENNÁ OMÍTKA HLADKÁ, ŠTUKOVÁ + MALBA, KERAMICKÝ SYSTÉMOVÝ SOKL v.=80 mm	HLADKÁ ŠTUKOVÁ STĚRKA + MALBA
	5.11	SKLADOVACÍ KÓJE	1.91	P.09	KERAMICKÁ DLAŽBA	VÁPENNÁ OMÍTKA HLADKÁ, ŠTUKOVÁ + MALBA, KERAMICKÝ SYSTÉMOVÝ SOKL v.=80 mm	HLADKÁ ŠTUKOVÁ STĚRKA + MALBA
	5.12	SKLADOVACÍ KÓJE	2.53	P.09	KERAMICKÁ DLAŽBA	VÁPENNÁ OMÍTKA HLADKÁ, ŠTUKOVÁ + MALBA, KERAMICKÝ SYSTÉMOVÝ SOKL v.=80 mm	HLADKÁ ŠTUKOVÁ STĚRKA + MALBA
	5.13	SKLADOVACÍ KÓJE	2.53	P.09	KERAMICKÁ DLAŽBA	VÁPENNÁ OMÍTKA HLADKÁ, ŠTUKOVÁ + MALBA, KERAMICKÝ SYSTÉMOVÝ SOKL v.=80 mm	HLADKÁ ŠTUKOVÁ STĚRKA + MALBA
BYT B501 1+kk 35.23m^2(39.85m^2)	5.14	PŘEDSÍŇ	5.19	P.10	PLOVOUCÍ LAMINÁTOVÁ PODLAHA	VÁPENNÁ OMÍTKA HLADKÁ, ŠTUKOVÁ + MALBA, SYSTÉMOVÝ OBVODOVÝ SOKL – LIŠTA	HLADKÁ ŠTUKOVÁ STĚRKA + MALBA
	5.15	LÁZEŇ, TOALETA	4.36	P.11	KERAMICKÁ DLAŽBA	VÁPENNÁ OMÍTKA HLADKÁ, ŠTUKOVÁ + MALBA, KERAMICKÝ OBKLAD DO v.=2100 mm	SDK PODHLED HLADKÝ, VODĚODOLNÝ, s.v.=2300 mm
	5.16	OBYTNÝ PROSTOR S KUCHYNÍ	25.68	P.10	PLOVOUCÍ LAMINÁTOVÁ PODLAHA	VÁPENNÁ OMÍTKA HLADKÁ, ŠTUKOVÁ + MALBA, SYSTÉMOVÝ OBVODOVÝ SOKL – LIŠTA	HLADKÁ ŠTUKOVÁ STĚRKA + MALBA
	5.17	BALKON	4.62	P.12	HYDROFOBNÍ NÁTĚR	VIZ. FASÁDY	–
BYT B502 3+kk 73.21m^2 (79.60m^2)	5.18	PŘEDSÍŇ S CHODBOU	10.05	P.10	PLOVOUCÍ LAMINÁTOVÁ PODLAHA	VÁPENNÁ OMÍTKA HLADKÁ, ŠTUKOVÁ + MALBA, SYSTÉMOVÝ OBVODOVÝ SOKL – LIŠTA	HLADKÁ ŠTUKOVÁ STĚRKA + MALBA
	5.19	TOALETA	1.53	P.11	KERAMICKÁ DLAŽBA	VÁPENNÁ OMÍTKA HLADKÁ, ŠTUKOVÁ + MALBA, KERAMICKÝ OBKLAD DO v.=2100 mm	SDK PODHLED HLADKÝ, VODĚODOLNÝ, s.v.=2300 mm
	5.20	LÁZEŇ	4.73	P.11	KERAMICKÁ DLAŽBA	VÁPENNÁ OMÍTKA HLADKÁ, ŠTUKOVÁ + MALBA, KERAMICKÝ OBKLAD DO v.=2100 mm	SDK PODHLED HLADKÝ, VODĚODOLNÝ, s.v.=2300 mm
	5.21	DĚTSKÝ POKOJ	13.83	P.10	PLOVOUCÍ LAMINÁTOVÁ PODLAHA	VÁPENNÁ OMÍTKA HLADKÁ, ŠTUKOVÁ + MALBA, SYSTÉMOVÝ OBVODOVÝ SOKL – LIŠTA	HLADKÁ ŠTUKOVÁ STĚRKA + MALBA
	5.22	LOŽNICE	13.88	P.10	PLOVOUCÍ LAMINÁTOVÁ PODLAHA	VÁPENNÁ OMÍTKA HLADKÁ, ŠTUKOVÁ + MALBA, SYSTÉMOVÝ OBVODOVÝ SOKL – LIŠTA	HLADKÁ ŠTUKOVÁ STĚRKA + MALBA
	5.23	OBYTNÝ PROSTOR S KUCHYNÍ	29.19	P.10	PLOVOUCÍ LAMINÁTOVÁ PODLAHA	VÁPENNÁ OMÍTKA HLADKÁ, ŠTUKOVÁ + MALBA, SYSTÉMOVÝ OBVODOVÝ SOKL – LIŠTA	HLADKÁ ŠTUKOVÁ STĚRKA + MALBA
	5.24	BALKON	6.39	P.12	HYDROFOBNÍ NÁTĚR	VIZ. FASÁDY	–
BYT B503 3+kk 76.34m^2(82.73m^2)	5.25	PŘEDSÍŇ, CHODBA	12.08	P.10	PLOVOUCÍ LAMINÁTOVÁ PODLAHA	VÁPENNÁ OMÍTKA HLADKÁ, ŠTUKOVÁ + MALBA, SYSTÉMOVÝ OBVODOVÝ SOKL – LIŠTA	HLADKÁ ŠTUKOVÁ STĚRKA + MALBA
	5.26	TOALETA	1.53	P.11	KERAMICKÁ DLAŽBA	VÁPENNÁ OMÍTKA HLADKÁ, ŠTUKOVÁ + MALBA, KERAMICKÝ OBKLAD DO v.=2100 mm	SDK PODHLED HLADKÝ, VODĚODOLNÝ, s.v.=2300 mm
	5.27	LÁZEŇ	4.73	P.11	KERAMICKÁ DLAŽBA	VÁPENNÁ OMÍTKA HLADKÁ, ŠTUKOVÁ + MALBA, KERAMICKÝ OBKLAD DO v.=2100 mm	SDK PODHLED HLADKÝ, VODĚODOLNÝ, s.v.=2300 mm
	5.28	OBYTNÝ PROSTOR S KUCHYNÍ	29.19	P.10	PLOVOUCÍ LAMINÁTOVÁ PODLAHA	VÁPENNÁ OMÍTKA HLADKÁ, ŠTUKOVÁ + MALBA, SYSTÉMOVÝ OBVODOVÝ SOKL – LIŠTA	HLADKÁ ŠTUKOVÁ STĚRKA + MALBA
	5.29	LOŽNICE	14.43	P.10	PLOVOUCÍ LAMINÁTOVÁ PODLAHA	VÁPENNÁ OMÍTKA HLADKÁ, ŠTUKOVÁ + MALBA, SYSTÉMOVÝ OBVODOVÝ SOKL – LIŠTA	HLADKÁ ŠTUKOVÁ STĚRKA + MALBA
	5.30	DĚTSKÝ POKOJ	14.38	P.10	PLOVOUCÍ LAMINÁTOVÁ PODLAHA	VÁPENNÁ OMÍTKA HLADKÁ, ŠTUKOVÁ + MALBA, SYSTÉMOVÝ OBVODOVÝ SOKL – LIŠTA	HLADKÁ ŠTUKOVÁ STĚRKA + MALBA
	5.31	BALKON	6.39	P.12	HYDROFOBNÍ NÁTĚR	VIZ. FASÁDY	–
BYT B504 2+kk 55.41m^2(60.53m^2)	5.32	PŘEDSÍN, CHODBA	10.78	P.10	PLOVOUCÍ LAMINÁTOVÁ PODLAHA	VÁPENNÁ OMÍTKA HLADKÁ, ŠTUKOVÁ + MALBA, SYSTÉMOVÝ OBVODOVÝ SOKL – LIŠTA	HLADKÁ ŠTUKOVÁ STĚRKA + MALBA
	5.33	LÁZEŇ, TOALETA	6.72	P.11	KERAMICKÁ DLAŽBA	VÁPENNÁ OMÍTKA HLADKÁ, ŠTUKOVÁ + MALBA, KERAMICKÝ OBKLAD DO v.=2100 mm	SDK PODHLED HLADKÝ, VODĚODOLNÝ, s.v.=2300 mm
	5.34	OBYTNÝ PROSTOR S KUCHYNÍ	24.36	P.10	PLOVOUCÍ LAMINÁTOVÁ PODLAHA	VÁPENNÁ OMÍTKA HLADKÁ, ŠTUKOVÁ + MALBA, SYSTÉMOVÝ OBVODOVÝ SOKL – LIŠTA	HLADKÁ ŠTUKOVÁ STĚRKA + MALBA
	5.35	LOŽNICE	13.56	P.10	PLOVOUCÍ LAMINÁTOVÁ PODLAHA	VÁPENNÁ OMÍTKA HLADKÁ, ŠTUKOVÁ + MALBA, SYSTÉMOVÝ OBVODOVÝ SOKL – LIŠTA	HLADKÁ ŠTUKOVÁ STĚRKA + MALBA
	5.36	BALKON	5.12	P.12	HYDROFOBNÍ NÁTĚR	VIZ. FASÁDY	–
BYT B505 2+kk 55.41m^2(60.53m^2)	5.37	PŘEDSÍŇ	10.78	P.10	PLOVOUCÍ LAMINÁTOVÁ PODLAHA	VÁPENNÁ OMÍTKA HLADKÁ, ŠTUKOVÁ + MALBA, SYSTÉMOVÝ OBVODOVÝ SOKL – LIŠTA	HLADKÁ ŠTUKOVÁ STĚRKA + MALBA
	5.38	LÁZEŇ, TOALETA	6.72	P.11	KERAMICKÁ DLAŽBA	VÁPENNÁ OMÍTKA HLADKÁ, ŠTUKOVÁ + MALBA, KERAMICKÝ OBKLAD DO v.=2100 mm	SDK PODHLED HLADKÝ, VODĚODOLNÝ, s.v.=2300 mm
	5.39	LOŽNICE	13.56	P.10	PLOVOUCÍ LAMINÁTOVÁ PODLAHA	VÁPENNÁ OMÍTKA HLADKÁ, ŠTUKOVÁ + MALBA, SYSTÉMOVÝ OBVODOVÝ SOKL – LIŠTA	HLADKÁ ŠTUKOVÁ STĚRKA + MALBA
	5.40	OBYTNÝ PROSTOR S KUCHYNÍ	24.36	P.10	PLOVOUCÍ LAMINÁTOVÁ PODLAHA	VÁPENNÁ OMÍTKA HLADKÁ, ŠTUKOVÁ + MALBA, SYSTÉMOVÝ OBVODOVÝ SOKL – LIŠTA	HLADKÁ ŠTUKOVÁ STĚRKA + MALBA
	5.41	BALKON	5.12	P.12	HYDROFOBNÍ NÁTĚR	VIZ. FASÁDY	–
BYT B506 2+kk 49.10m^2(56.80m^2)	5.42	PŘEDSÍŇ	6.90	P.10	PLOVOUCÍ LAMINÁTOVÁ PODLAHA	VÁPENNÁ OMÍTKA HLADKÁ, ŠTUKOVÁ + MALBA, SYSTÉMOVÝ OBVODOVÝ SOKL – LIŠTA	HLADKÁ ŠTUKOVÁ STĚRKA + MALBA
	5.43	LÁZEŇ, TOALETA	4.87	P.11	KERAMICKÁ DLAŽBA	VÁPENNÁ OMÍTKA HLADKÁ, ŠTUKOVÁ + MALBA, KERAMICKÝ OBKLAD DO v.=2100 mm	SDK PODHLED HLADKÝ, VODĚODOLNÝ, s.v.=2300 mm
	5.44	OBYTNÝ PROSTOR S KUCHYNÍ	23.92	P.10	PLOVOUCÍ LAMINÁTOVÁ PODLAHA	VÁPENNÁ OMÍTKA HLADKÁ, ŠTUKOVÁ + MALBA, SYSTÉMOVÝ OBVODOVÝ SOKL – LIŠTA	HLADKÁ ŠTUKOVÁ STĚRKA + MALBA
	5.45	LOŽNICE	13.40	P.10	PLOVOUCÍ LAMINÁTOVÁ PODLAHA	VÁPENNÁ OMÍTKA HLADKÁ, ŠTUKOVÁ + MALBA, SYSTÉMOVÝ OBVODOVÝ SOKL – LIŠTA	HLADKÁ ŠTUKOVÁ STĚRKA + MALBA
	5.46	BALKON	7.70	P.12	HYDROFOBNÍ NÁTĚR	VIZ. FASÁDY	–
BYT B507 2+kk 61.80m^2(68.19m^2)	5.47	PŘEDSÍŇ S CHODBOU	11.97	P.10	PLOVOUCÍ LAMINÁTOVÁ PODLAHA	VÁPENNÁ OMÍTKA HLADKÁ, ŠTUKOVÁ + MALBA, SYSTÉMOVÝ OBVODOVÝ SOKL – LIŠTA	HLADKÁ ŠTUKOVÁ STĚRKA + MALBA
	5.48	TOALETA	1.53	P.11	KERAMICKÁ DLAŽBA	VÁPENNÁ OMÍTKA HLADKÁ, ŠTUKOVÁ + MALBA, KERAMICKÝ OBKLAD DO v.=2100 mm	SDK PODHLED HLADKÝ, VODĚODOLNÝ, s.v.=2300 mm
	5.49	LÁZEŇ	4.73	P.11	KERAMICKÁ DLAŽBA	VÁPENNÁ OMÍTKA HLADKÁ, ŠTUKOVÁ + MALBA, KERAMICKÝ OBKLAD DO v.=2100 mm	SDK PODHLED HLADKÝ, VODĚODOLNÝ, s.v.=2300 mm
	5.50	LOŽNICE	14.38	P.10	PLOVOUCÍ LAMINÁTOVÁ PODLAHA	VÁPENNÁ OMÍTKA HLADKÁ, ŠTUKOVÁ + MALBA, SYSTÉMOVÝ OBVODOVÝ SOKL – LIŠTA	HLADKÁ ŠTUKOVÁ STĚRKA + MALBA
	5.51	OBYTNÝ PROSTOR S KUCHYNÍ	29.19	P.10	PLOVOUCÍ LAMINÁTOVÁ PODLAHA	VÁPENNÁ OMÍTKA HLADKÁ, ŠTUKOVÁ + MALBA, SYSTÉMOVÝ OBVODOVÝ SOKL – LIŠTA	HLADKÁ ŠTUKOVÁ STĚRKA + MALBA
	5.52	BALKON	6.39	P.12	HYDROFOBNÍ NÁTĚR	VIZ. FASÁDY	–
BYT B508 3+kk 73.21m^2(79.60m^2)	5.53	PŘEDSÍŇ S CHODBOU	10.05	P.10	PLOVOUCÍ LAMINÁTOVÁ PODLAHA	VÁPENNÁ OMÍTKA HLADKÁ, ŠTUKOVÁ + MALBA, SYSTÉMOVÝ OBVODOVÝ SOKL – LIŠTA	HLADKÁ ŠTUKOVÁ STĚRKA + MALBA
	5.54	TOALETA	1.53	P.11	KERAMICKÁ DLAŽBA	VÁPENNÁ OMÍTKA HLADKÁ, ŠTUKOVÁ + MALBA, KERAMICKÝ OBKLAD DO v.=2100 mm	SDK PODHLED HLADKÝ, VODĚODOLNÝ, s.v.=2300 mm
	5.55	LÁZEŇ	4.73	P.11	KERAMICKÁ DLAŽBA	VÁPENNÁ OMÍTKA HLADKÁ, ŠTUKOVÁ + MALBA, KERAMICKÝ OBKLAD DO v.=2100 mm	SDK PODHLED HLADKÝ, VODĚODOLNÝ, s.v.=2300 mm
	5.56	OBYTNÝ PROSTOR S KUCHYNÍ	29.19	P.10	PLOVOUCÍ LAMINÁTOVÁ PODLAHA	VÁPENNÁ OMÍTKA HLADKÁ, ŠTUKOVÁ + MALBA, SYSTÉMOVÝ OBVODOVÝ SOKL – LIŠTA	HLADKÁ ŠTUKOVÁ STĚRKA + MALBA
	5.57	DĚTSKÝ POKOJ	13.83	P.10	PLOVOUCÍ LAMINÁTOVÁ PODLAHA	VÁPENNÁ OMÍTKA HLADKÁ, ŠTUKOVÁ + MALBA, SYSTÉMOVÝ OBVODOVÝ SOKL – LIŠTA	HLADKÁ ŠTUKOVÁ STĚRKA + MALBA
	5.58	LOŽNICE	13.88	P.10	PLOVOUCÍ LAMINÁTOVÁ PODLAHA	VÁPENNÁ OMÍTKA HLADKÁ, ŠTUKOVÁ + MALBA, SYSTÉMOVÝ OBVODOVÝ SOKL – LIŠTA	HLADKÁ ŠTUKOVÁ STĚRKA + MALBA
	5.59	BALKON	6.39	P.12	HYDROFOBNÍ NÁTĚR	VIZ. FASÁDY	–
BYT B509 1+kk 35.24m^2(39.86m^2)	5.60	PŘEDSÍŇ	5.30	P.10	PLOVOUCÍ LAMINÁTOVÁ PODLAHA	VÁPENNÁ OMÍTKA HLADKÁ, ŠTUKOVÁ + MALBA, SYSTÉMOVÝ OBVODOVÝ SOKL – LIŠTA	HLADKÁ ŠTUKOVÁ STĚRKA + MALBA
	5.61	LÁZEŇ, TOALETA	4.26	P.11	KERAMICKÁ DLAŽBA	VÁPENNÁ OMÍTKA HLADKÁ, ŠTUKOVÁ + MALBA, KERAMICKÝ OBKLAD DO v.=2100 mm	SDK PODHLED HLADKÝ, VODĚODOLNÝ, s.v.=2300 mm
	5.62	OBYTNÝ PROSTOR S KUCHYNÍ	25.68	P.10	PLOVOUCÍ LAMINÁTOVÁ PODLAHA	VÁPENNÁ OMÍTKA HLADKÁ, ŠTUKOVÁ + MALBA, SYSTÉMOVÝ OBVODOVÝ SOKL – LIŠTA	HLADKÁ ŠTUKOVÁ STĚRKA + MALBA
	5.63	BALKON	4.62	P.12	HYDROFOBNÍ NÁTĚR	VIZ. FASÁDY	–

Pozn.:
1 – PLOCHY JEDNOTLIVÝCH MÍSTNOSTÍ A PROSTORŮ JSOU UVEDENY BEZ VNITŘNÍCH OMÍTEK A FINÁLNÍCH POVRCHOVÝCH ÚPRAV STĚN A KONSTRUKCÍ
2 – V DOKUMENTACI JSOU UVÁDĚNY A KÓTOVÁNY VÝROBNÍ ROZMĚRY PRVKŮ
3 – PLOCHY UVEDENÉ V ZÁVORKÁCH U POPISU JEDNOTLIVÝCH BYTOVÝCH JEDNOTEK JSOU CELKOVÉ VÝMĚRY BYTŮ VČ. BALKONŮ

LEGENDA MATERIÁLŮ

- VNĚJŠÍ OBVODOVÉ STĚNY TL. 440 MM, VÍCEVRSTVÁ KONSTRUKCE : (SKLADBA Z EXTERIÉRU DO INTERIÉRU)
- KONTAKTNÍ ZATEPLOVACÍ SYSTÉM (ETICS), TEPELNÁ IZOLACE Z FASÁDNÍHO POLYSTYRENU, RESP. MINERÁLNÍ VLNY TL. 140 MM (VIZ POHLEDY) + FINÁLNÍ STĚRKOVÁ PROBARVOVANÁ OMÍTKA (DLE ČSN 73 2901)
- VNĚJŠÍ OBVODOVÁ NOSNÁ STĚNA TL. 300 MM Z KERAMICKÝCH CIHELNÝCH BLOKŮ 30 P D (např. POROTHERM), PEVNOST P10, MALTA M10 + OBOUSTRANNÁ OMÍTKA

- VNĚJŠÍ OBVODOVÉ STĚNY TL. 440 MM, VÍCEVRSTVÁ KONSTRUKCE : (SKLADBA Z EXTERIÉRU DO INTERIÉRU)
- KONTAKTNÍ ZATEPLOVACÍ SYSTÉM (ETICS), TEPELNÁ IZOLACE Z FASÁDNÍ POLYSTYRENU, RESP. MINERÁLNÍ VLNY TL. 140 MM (VIZ POHLEDY) + FINÁLNÍ STĚRKOVÁ PROBARVOVANÁ OMÍTKA (DLE ČSN 73 2901)
- VNĚJŠÍ OBVODOVÁ NOSNÁ AKUSTICKÁ STĚNA TL. 300 MM Z KERAMICKÝCH AKUSTICKÝCH CIHELNÝCH BLOKŮ 30 AKU Z (např. POROTHERM), PEVNOST P10, MALTA M10 + OBOUSTRANNÁ OMÍTKA

- VNĚJŠÍ OBVODOVÉ STĚNY TL. 440 MM, VÍCEVRSTVÁ KONSTRUKCE : (SKLADBA Z EXTERIÉRU DO INTERIÉRU)
- KONTAKTNÍ ZATEPLOVACÍ SYSTÉM (ETICS), TEPELNÁ IZOLACE Z FASÁDNÍHO POLYSTYRENU, RESP. MINERÁLNÍ VLNY TL. 140 MM (VIZ POHLEDY) + FINÁLNÍ STĚRKOVÁ PROBARVOVANÁ OMÍTKA (DLE ČSN 73 2901)
- VNĚJŠÍ OBVODOVÁ NOSNÁ AKUSTICKÁ MEZIBYTOVÁ STĚNA TL. 300 MM Z KERAMICKÝCH AKUSTICKÝCH CIHELNÝCH BLOKŮ 30 AKU Z (např. POROTHERM), PEVNOST P15, MALTA M10 + OBOUSTRANNÁ OMÍTKA

- VNĚJŠÍ OBVODOVÉ STĚNY TL. 440 MM, VÍCEVRSTVÁ KONSTRUKCE : (SKLADBA Z EXTERIÉRU DO INTERIÉRU)
- KONTAKTNÍ ZATEPLOVACÍ SYSTÉM (ETICS), TEPELNÁ IZOLACE Z FASÁDNÍ POLYSTYRENU, RESP. MINERÁLNÍ VLNY TL. 140 MM (VIZ POHLEDY) + FINÁLNÍ STĚRKOVÁ PROBARVOVANÁ OMÍTKA (DLE ČSN 73 2901)
- VNĚJŠÍ OBVODOVÁ NOSNÁ STĚNA TL. 300 MM Z KERAMICKÝCH CIHELNÝCH BLOKŮ 30 P D (např. POROTHERM), PEVNOST P15, MALTA M10 + OBOUSTRANNÁ OMÍTKA

- VNITŘNÍ NOSNÉ STĚNY TL. 300 MM Z KERAMICKÝCH CIHELNÝCH BLOKŮ 30 P D (např. POROTHERM), PEVNOST P15, MALTA M10

- VNITŘNÍ NOSNÉ AKUSTICKÉ MEZIBYTOVÉ STĚNY TL. 300 MM Z KERAMICKÝCH AKUSTICKÝCH CIHELNÝCH BLOKŮ 30 AKU Z (např. POROTHERM), PEVNOST P15, MALTA M10 – VNITŘNÍ STĚNY MUSÍ SPLŇOVAT PŘEDEPSANÉ AKUSTICKÉ HODNOTY DLE PŘÍSLUŠNÉ NORMY (ČSN 73 0532) PRINCIP PROVEDENÍ AKUSTICKÝCH DĚLÍCÍCH STĚN DLE TECHNOLOGICKÉHO PŘEDPISU VÝROBCE !

- VNITŘNÍ AKUSTICKÉ DĚLÍCÍ PŘÍČKY TL. 115 MM Z KERAMICKÝCH AKUSTICKÝCH CIHEL 11,5 AKU (např. POROTHERM), PEVNOST P10, MALTA M5 – VNITŘNÍ PŘÍČKY MUSÍ SPLŇOVAT PŘEDEPSANÉ AKUSTICKÉ HODNOTY DLE PŘÍSLUŠNÉ NORMY (ČSN 73 0532) PRINCIP PROVEDENÍ AKUSTICKÝCH DĚLÍCÍCH STĚN DLE TECHNOLOGICKÉHO PŘEDPISU VÝROBCE !

- VNITŘNÍ DĚLÍCÍ PŘÍČKY TL. 115 MM Z KERAMICKÝCH CIHEL 11,5 P D (např. POROTHERM), PEVNOST P10, MALTA M5

- VNITŘNÍ ZAZDÍVKY KABELOVÝCH STOUPACÍCH VEDENÍ TL. 75 MM Z TVÁRNIC Z AUTOKLÁVOVÉHO PÓROBETONU YTONG, P2–500

- VNITŘNÍ NOSNÉ STĚNY TL. 180 MM VÝTAHOVÉ ŠACHTY Z ŽELEZOBETONU, VČ. OMÍTKY (PODROBNOSTI VIZ. KONSTRUKČNÍ PROJEKT)

Pozn.:
Pzn.1: INSTALAČNÍ PŘEDSTĚNA Z TVÁRNIC PŘESNÉHO ZDĚNÍ YTONG Š.=100 MM, P2–500, VÝŠKA 1200 MM
Pzn.2: INSTALAČNÍ PŘEDSTĚNA Z TVÁRNIC PŘESNÉHO ZDĚNÍ YTONG Š.=150 MM, P2–500, VÝŠKA 1200 MM (NUTNO KOORDINOVAT S VÝŠKOU VESTAVĚNÉHO SPLACHOVAČE PRO WC – GEBERITU)

Pzn.: PODEZDÍVKY A OBEZDÍVKY V LÁZNÍCH V ROZSAHU VAN BUDOU PROVEDENY Z PÓROBETONOVÝCH TVÁRNIC PŘESNÉHO ZDĚNÍ YTONG TL. 100 MM (RESP. 75 MM), P2–500, NA TENKOVRSTVOU ZDÍCÍ MALTU. NUTNO KOORDINOVAT S OSAZOVANÝM TYPEM VAN!

POZNÁMKA:

- V PŘÍPADĚ JAKÝCHKOLIV NEJASNOSTÍ KONTAKTOVAT PROJEKTANTA.
- ROZMĚRY VEŠKERÝCH PRVKŮ NUTNO PŘED VÝROBOU OVĚŘIT DLE SKUTEČNÉHO STAVU NA MÍSTĚ SAMÉM.
- VEŠKERÉ ŽELEZOBETONOVÉ A OCELOVÉ KONSTRUKCE VIZ. KONSTRUKČNÍ PROJEKT.
- PŘI PROVÁDĚNÍ STAVBY NUTNO DODRŽET TECHNOLOGICKÉ PŘEDPISY.
- PŘED ZAHÁJENÍM PRACÍ NUTNO VYTÝČIT NA MÍSTĚ PŘESNOU POLOHU STÁVAJÍCÍCH INŽENÝRSKÝCH SÍTÍ.
- POSTUP PRACÍ NUTNO KOORDINOVAT S PROVÁDĚNÍM NOVÝCH IS.
- PŘI PROVÁDĚNÍ PROSTUPŮ SPODNÍ STAVBOU A STŘECHOU NUTNO DBÁT NA DOKONALE TĚSNÉ PROVEDENÍ PROSTUPŮ.
- PŘI STAVBĚ BUDOU DODRŽENY POŽADAVKY POŽÁRNĚ BEZPEČNOSTNÍHO ŘEŠENÍ STAVBY, KTERÉ JE NEDÍLNOU SOUČÁSTÍ TOHOTO PROJEKTU.
- PŘI STAVBĚ NUTNO RESPEKTOVAT ZMĚNY V NÁVAZNOSTI NA POŽADAVKY DOTČENÝCH ORGÁNŮ STÁTNÍ SPRÁVY.
- PŘÍPADNÉ SDK KAPOTÁŽE TZB ROZVODŮ BUDOU ŘEŠENY DLE POŽADAVKŮ JEDNOTLIVÝCH PROFESÍ VE SPOLUPRÁCI S GP.
- V MÍSTĚ OBLOŽKOVÝCH ZÁRUBNÍ BUDE STAVEBNÍ OTVOR PRO OSAZENÍ DVEŘNÍHO KŘÍDLA Z KAŽDÉ STRANY ZVĚTŠEN O 50 MM (např. PRO DVEŘE VEL. 800/1970 MM STAVEBNÍ OTVOR 900/2020 MM)
- INSTALAČNÍ PŘIZDÍVKY ZHOTOVENY Z POROBETONOVÝCH TVÁRNIC např. (YTONG)
- TENTO VÝKRES NENAHRAZUJE VÝROBNÍ DOKUMENTACI DODAVATELE !!!
- TENTO VÝKRES JE NEDÍLNOU SOUČÁSTÍ SLOŽKY "TABULKY PSV" A "TABULKY SKLADEB PODLAH A KONSTRUKCÍ".
- VEŠKERÉ PROSTUPY, DRÁŽKY, NIKY, CHRÁNIČKY ATD. NUTNO KOORDINOVAT S PROJEKTY JEDNOTLIVÝCH PROFESÍ !!!
- PROSTUPY ŽB STROPEM MENŠÍCH ROZMĚRŮ NEŽ 100 MM VČ. BUDOU VRTÁNY DO ZHOTOVENÉ STROPNÍ KONSTRUKCE (VŽDY NUTNO KONZULTOVAT SE STATIKEM)
- PŘI PROVÁDĚNÍ PROSTUPŮ SPODNÍ STAVBOU NUTNO DBÁT NA DOKONALÉ PROVEDENÍ PROSTUPŮ
- PŘECHODY MEZI JEDNOTLIVÝMI POVRCHY PODLAH ŘEŠIT POMOCÍ PŘECHODOVÝCH NÍZKOPROFILOVÝCH LIŠT.
- VEŠKERÉ PODHLEDY VE VLHKÉM PROSTŘEDÍ (WC, SPRCHY, ÚKLIDOVÉ KOMORY ATD.) DO VLHKÉHO PROSTŘEDÍ.
- REVIZNÍ DVÍŘKA DO INSTALAČNÍCH ŠACHET BUDOU DODÁNA V PŘÍSLUŠNÉ POŽÁRNÍ ODOLNOSTI – VIZ. TABULKY PSV VÝROBKŮ
- PŘECHODY JEDNOTLIVÝCH MATERIÁLŮ (SDK x OMÍTKA, Ž.B. x ZDIVO, ATD.) ŘEŠIT TRVALE PRUŽNÝMI TMELY ALT. LIŠTAMI
- DILATAČNÍ SPÁRY BUDOU KRYTY SYSTÉMOVÝMI LIŠTAMI, V POHLEDOVĚ NEEXPONOVANÝCH MÍSTECH TMELENY TRVALE PRUŽNÝMI TMELY.
- VEŠKERÉ BETONOVÉ A OCELOVÉ PRVKY V OBVODOVÉM ZDIVU BUDOU ŘÁDNĚ ZATEPLENY A OCHRÁNĚNY PROTI VZNIKU TEPELNÝCH MOSTŮ.
- HYDROIZOLACE SPODNÍ STAVBY BUDE VŽDY VYTAŽENA NA SVISLOU STĚNU MIN. 300 MM NAD UPRAVENÝ TERÉN
- POČET, TYP A UMÍSTĚNÍ HASÍCÍCH PŘÍSTROJŮ – VIZ POŽÁRNĚ-BEZPEČNOSTNÍ ŘEŠENÍ STAVBY.
- INSTALAČNÍ ŠACHTY BUDOU PROVÁDĚNY AŽ PO FINÁLNÍM DOKONČENÍ VEŠKERÝCH V NICH VEDENÝCH ROZVODECH TZB.
- VEŠKERÉ PROSTUPY AKUSTICKÝMI STĚNAMI A STROPY – AKUSTICKÉ PROVEDENÍ – UTĚSNĚNÍ MINERÁLNÍ AKUSTICKOU VATOU TL. 50 MM (60 KG/M3), ZAOMÍTÁNÍ + STYK TRVALE PRUŽNÝM TMELEM.
- NENOSNÉ VÝPLŇOVÉ AKUSTICKÉ ZDIVO NUTNO ZDÍT AŽ PO DOKONČENÍ VYŠŠÍCH STROPŮ A POD STROPEM PONECHAT SPÁRU MIN. TL. 20 MM, DOPĚNĚNOU V CELÉM ROZSAHU ŠÍŘE CIHLY AKUSTICKOU PĚNOU. V PŘÍPADĚ POŽÁRNÍHO ÚSEKU BUDE SPÁRA MEZI HORNÍM LÍCEM ZDIVA A STROPNÍ KONSTRUKCÍ DOPĚNĚNA POŽÁRNÍ PĚNOU V ODOLNOSTI DLE POŽADAVKU PBŘS
- VEŠKERÉ PROSTUPY SPODNÍ STAVBOU BUDOU VE VODOTĚSNÉM PROVEDENÍ
- HYDROIZOLACE SPODNÍ STAVBY – PRO STŘEDNÍ RADONOVÝ INDEX POZEMKU
- OBVODOVÉ STĚNY MUSÍ SPLŇOVAT ČSN 73 0540-2/Z1 VČ. VŠECH DODATKŮ V PLATNÉM ZNĚNÍ.
- VEŠKERÉ ZDIVO VČ. PROSTUPŮ MUSÍ SPLŇOVAT ČSN 73 0532 VČ. VŠECH DODATKŮ V PLATNÉM ZNĚNÍ.
- DĚLÍCÍ NENOSNÉ STĚNY MEZI JEDNOTLIVÝMI SKLADOVACÍMI KÓJEMI JSOU LEHKÉ MONTOVANÉ DĚLÍCÍ PŘÍČKY-VIZ TABULKY PSV.
- MÍSTNOST PRO DPS (1.17) BUDE MÍT TEPELNĚ IZOLOVANÝ STROP, TECHNOLOGICKÉ VYBAVENÍ (ČERPADLA, APOD.) BUDOU ULOŽENA NA PRUŽNÉ AKUSTICKÉ ANTIVIBRAČNÍ PODLOŽKY – SYLOMERY, IZOLÁTORY CHVĚNÍ APOD.!

REVIZE	DATUM	POPIS

DATUM VYDÁNÍ: 15.11.2016
VÝŠKOVÝ SYSTÉM - Bpv
POLOHOVY SYSTÉM - JTSK
VEŠKERÉ PROSTUPY, DRÁŽKY, NIKY, CHRÁNIČKY ATD. NUTNO KOORDINOVAT S PROJEKTY JEDNOTLIVÝCH PROFESÍ !!!

±0,000=PODLAHA 1.NP
±0,000=386,600

Brůha a Krampera, architekti, spol. s r. o.
PROJEKČNÍ A INŽENÝRSKÁ KANCELÁŘ, RIEGROVA 1745/59, 370 01 Č. BUDĚJOVICE tel: 385311057 info@bkarchitekti.cz

BRŮHA KRAMPERA ARCHITEKTI

VEDOUCÍ PROJEKTANT	ZODPOVĚDNÝ PROJEKTANT	KRESLIL
ING. ARCH. JIŘÍ BRŮHA	ING. ARCH. JIŘÍ BRŮHA	ING. TOMÁŠ BROM
ING. VÁCLAV KRAMPERA	ING. VÁCLAV KRAMPERA	TOMÁŠ KUNEŠ

INVESTOR CORE Develop s.r.o., Pařížská 68/9, Praha 1

AKCE
BYTOVÝ DŮM TYTO ALBA "B"
k.ú. České Budějovice 2

ČÍSLO VÝKRESU D.1.1.b.6
ČÍSLO PARÉ

VÝKRES PŮDORYS 5.NP
STUPEŇ PDPS | MĚŘÍTKO 1:50 | DATUM ŘÍJEN 2016
FORMÁT 14xA4 | ČÍSLO ZAKÁZKY 16–070